# Die Magische Fee

By chloe shafe

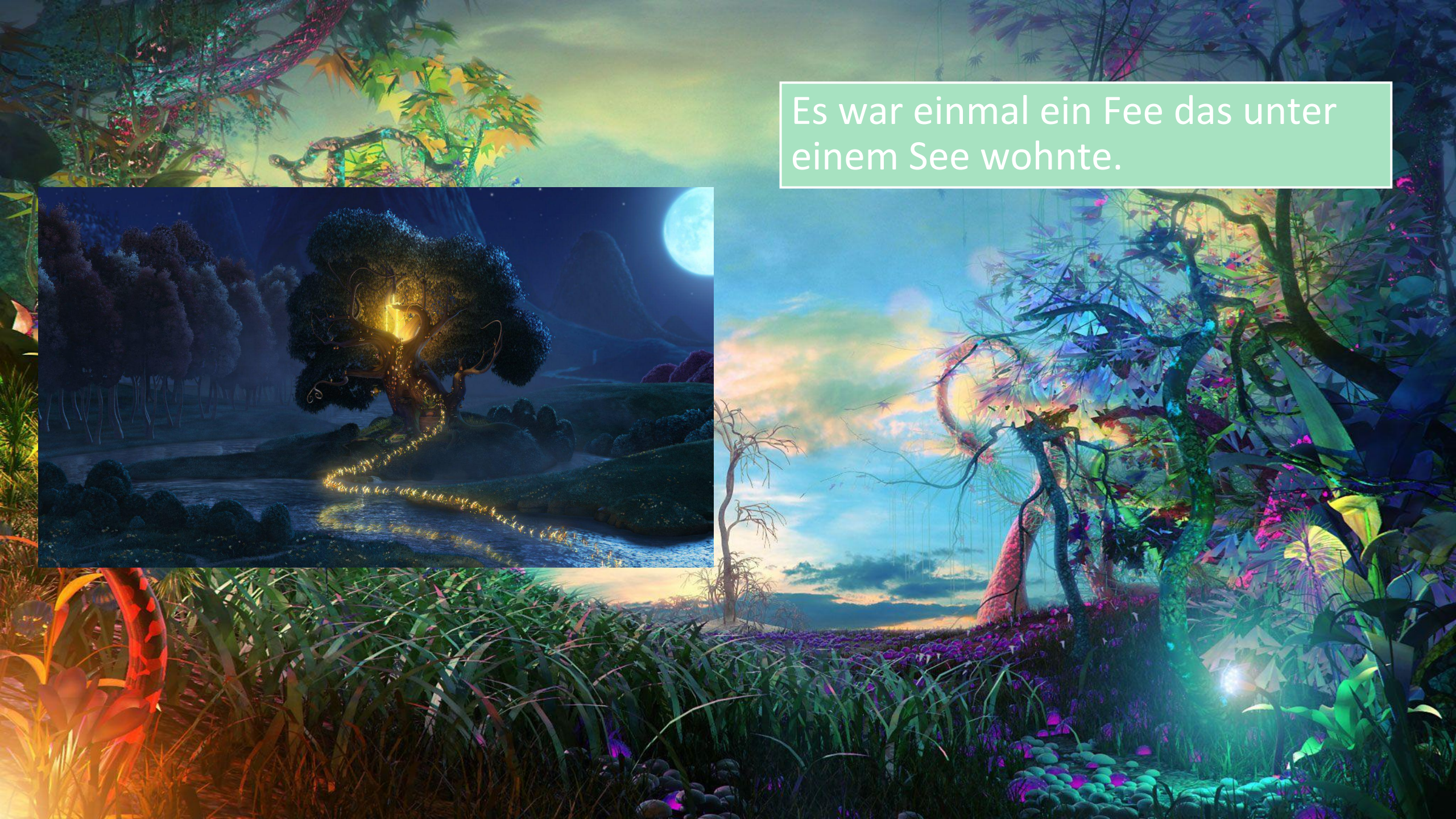

Es war einmal ein Fee das unter einem See wohnte.

Die Fee war sehr Schön. Sie hatte 80 Paare Schuhe!

Jedoch wurde das Fee sehr traurig.

Eines tages erzahlte irh ein kaninchen uber einen zauberhaften Loffel.

Deshalb entschied sie sich eine Reise zu machen, um ihn zu finden!

Auf dem Weg traf das Fee ein bezauberndes Schwein das in einem Palast wohnte.

Sie verliebten sich und sie waren dann fur immer glucklich!